



2020

Análisis del Entorno

"Innovamos para crear el estudio que necesitas"

DESCRIPCIÓN

Nuestro estudio de Análisis del Entorno permite conocer diferentes **Indicadores que afectan a un punto sugerido** que te permitirán crear estrategias para tu producto o servicio.

Así mismo conocerás las **fortalezas, oportunidades, debilidades y amenazas** de tu negocio.





OBJETIVO

Identificar **generadores** de la Población (plazas, bancos, farmacias etc).

Competencias ubicadas en el entorno.

Segmentación del Nivel Socioeconómico.

Identificar los **Factores Económicos** (zonas comerciales, servicios e industria).

Medición y proyección del **tamaño del mercado.**

Insights.



METODOLOGÍA

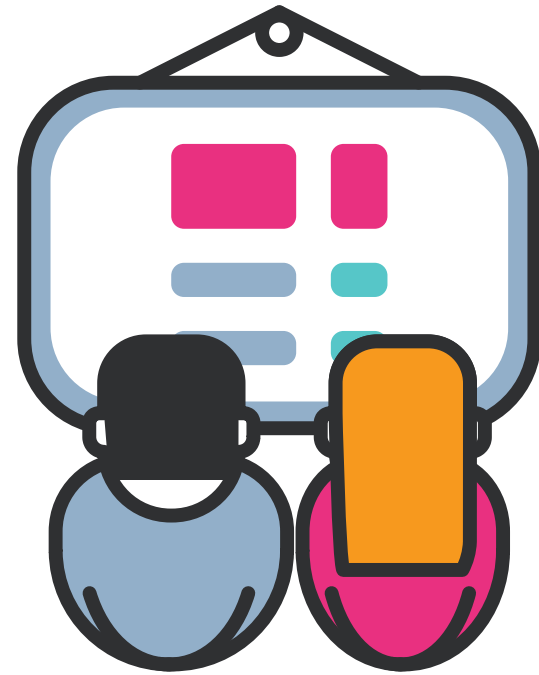
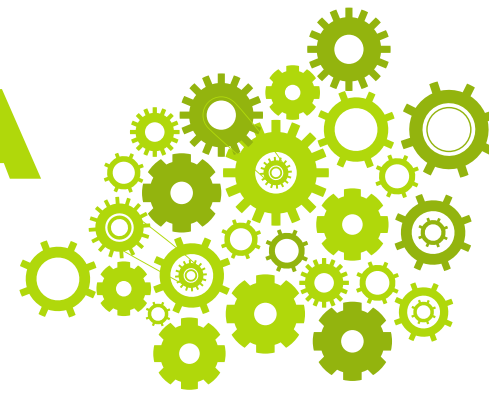

**Método de Recolección
de Datos:**
Estudio del entorno.



Alcance:
500 metros a la redonda
del punto sugerido.



ENTREGA DE RESULTADOS

El Reporte del Análisis de los Resultados Final se obtendrá en 15 días hábiles una vez que concluya el levantamiento y se obtendrá:

- Perfil Demográfico
- Generadores de Población
- Factores Económicos
- Tamaño y Proyección del Mercado
- Análisis FODA
- Insights

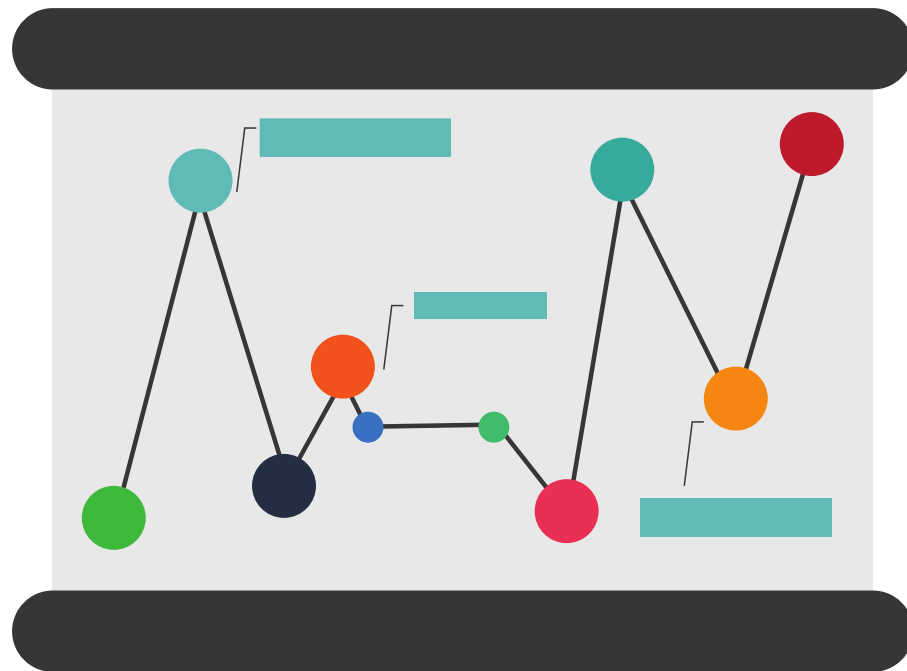

CONTÁCTANOS



SONDEOS

Selene Gamboa Báez

Ventas y Desarrollo de Negocios

sgamboa@sondeos.com.mx

5540100408

5587959169

